



Palazzina di Via Fiume n. 21, Spalto Marengo n. 29 - Alessandria

Superficie lorda totale della Palazzina, sviluppantesi su 4 piani e avente destinazione urbanistica abitativa e ad uffici: 1.260 mq (circa 315 mq per piano) + 315 mq di piano interrato + 315 mq di sottotetto semi-utilizzabile come locale di sgombero
Presente cortile di pertinenza nel retro di circa 160 mq
Superficie lorda totale dell'area Ex officine (ora parking): 1.090 mq, di cui 530 come cortile (in parte occupato da tettoia per parcheggio)



Prospetto palazzina su Spalto Marengo

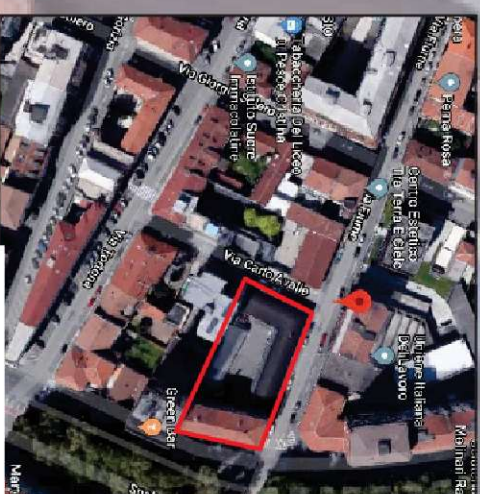

PALAZZINA

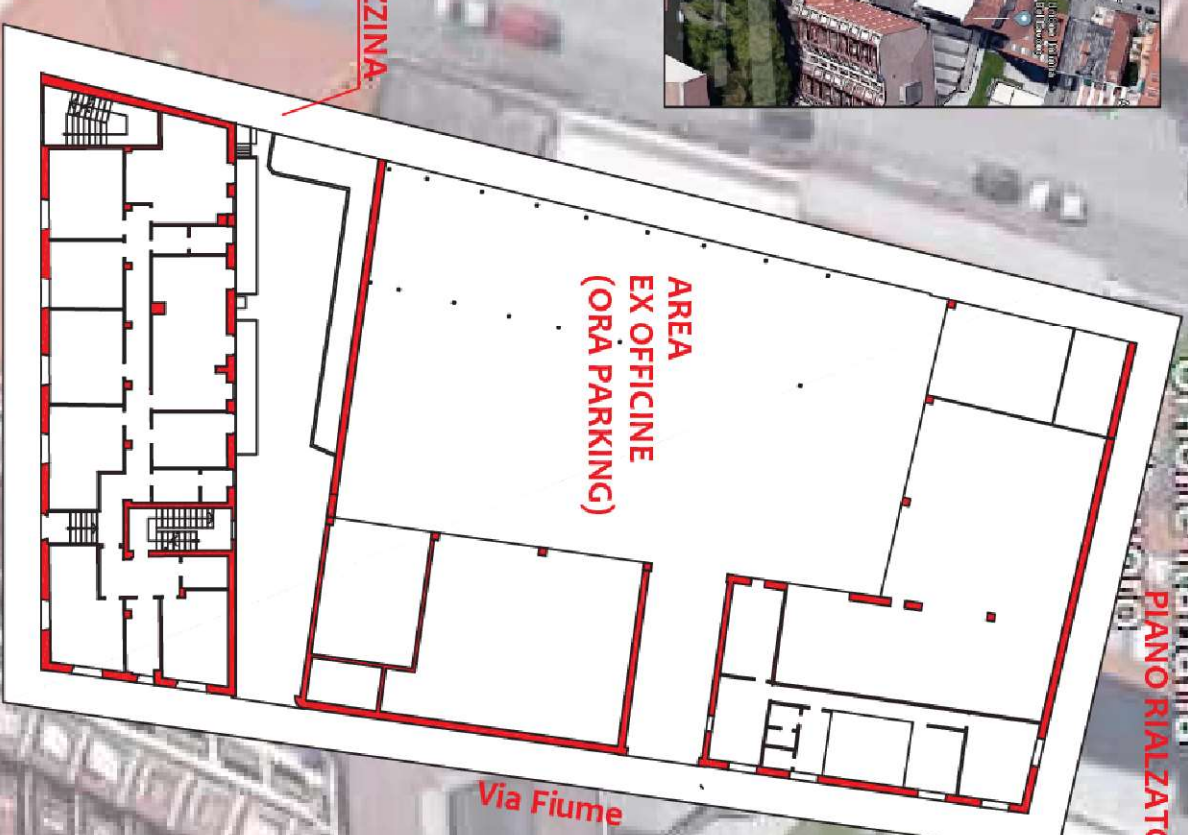

Spalto Marengo

Via Fiume



Prospetto laterale palazzina
Angolo Via Fiume



Corpo basso Via Fiume (ex officine, ora parking)

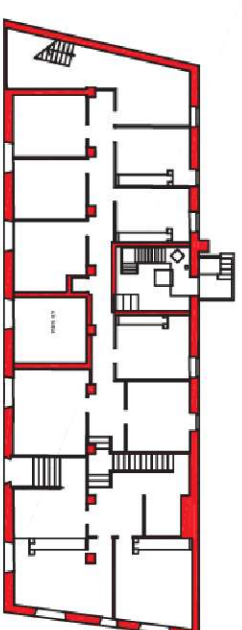

PIANO INTERRATO

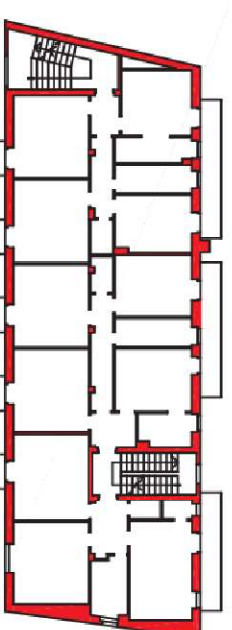

PIANO SECONDO

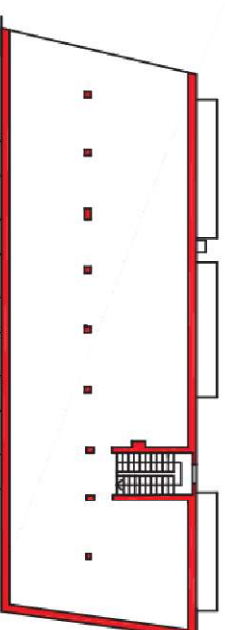

PIANO SOTTOTETTO

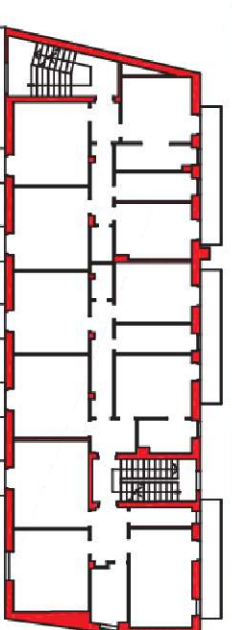

PIANO PRIMO

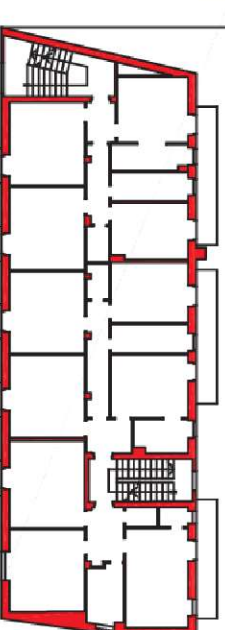

PIANO TERZO

Unione Italiana
PIANO RIALZATO